Dirigenten-Notiz

Fäscht-Jodel

komponiert für's Eidg. Jodlerfest 2008 in Luzern

André von Moos-Müller

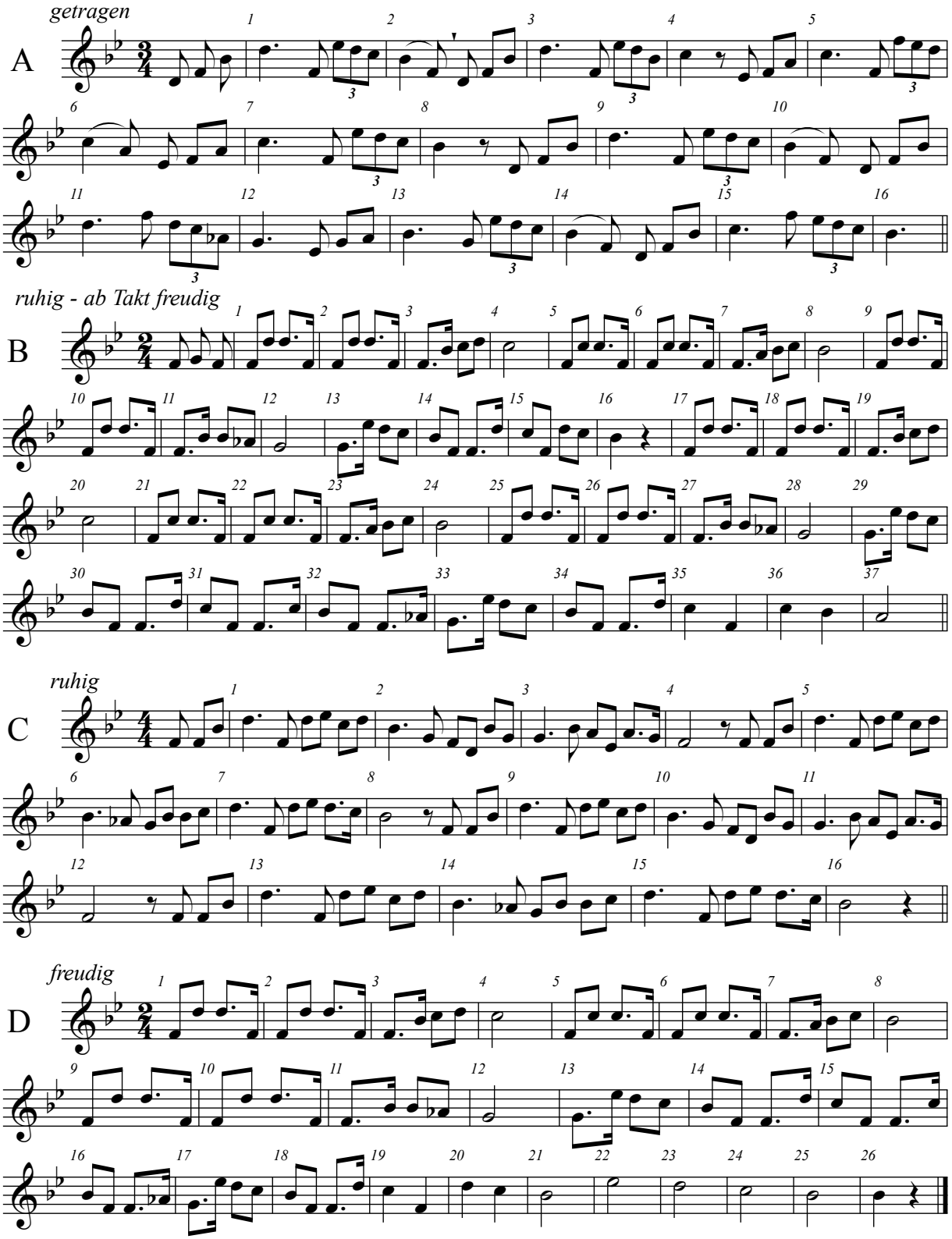

Reihenfolge: A - B - C - D

UJV-Naturjodelsammlung: Code-Nr: 37-05

notiert Edi Gasser
Angaben: André von Moos